Im Beach- und Spa-Resort „Underneath the Mango Tree" und in „Reiter's Posthotel" (r.) kann man romantische Stunden verbringen.

Romantische Fluchten am Valentinstag

Hier gibt es Herzklopfen gratis

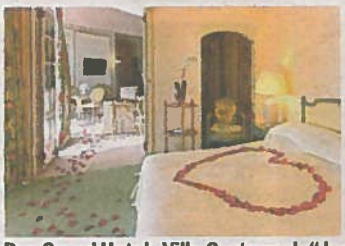

Das Grand Hotel „Villa Castagnola" lockt mit einem Hochzeitszimmer (links), mondän sind auch die Gemächer des Castello di Spessa (r.).

Zahlreiche Pärchen beweisen sich am 14. Februar mal wieder mit Herzkissen und roten Rosen ihre Liebe und genießen den Tag der Liebenden in trauter Zweisamkeit. Hier ein paar Tipps für romantische Fluchten.

♥ Herzklopfen im Posthotel

Für Menschen, die ihre Zweisamkeit an einem stilvollen Ort feiern wollen, ist das Fünf-Sterne-Haus „Reiter's Posthotel Achenkirch" in den Tiroler Bergen das richtige Refugium. Im Valentins-Special sind eine Fahrt in der von Lipizzanern gezogenen Pferdekutsche, ein prickelndes Champagnerfrühstück und ein romantisches Candlelight-Dinner als liebevolle Überraschungen enthalten, buchbar mit 3 Übernachtungen inklusive Wohlfühlpension ab 507 Euro pro Person.

♥ Romantik unter Palmen

Ein Hauch von italienischem Lebensgefühl durchweht das Tessin, den südlichsten Kanton der Schweiz. An einem seiner schönsten Orte am Luganer See, im Park des Grandhotels „Villa Castagnola" in Lugano ist die südländische Romantik unter subtropischen Pflanzen besonders spürbar.

Die Valentinstagspauschale „Romantica Lugano" für zwei Personen enthält zwei bis drei Übernachtungen, eine Flasche Champagner und Erdbeeren mit Schokolade bei der Ankunft und ein Abendessen bei Kerzenschein mit dem speziellen Valentinstagsmenü im Restaurant Galleria Arté al Lago, buchbar ab 640 Schweizer Franken (rund 518 Euro) für zwei Personen im Doppelzimmer Superior.

♥ Rendez-vous unterm Mangobaum

Das bezaubernde Beach & Spa Resort „Underneath the Mango Tree" („Unterm Mangobaum") der Familie Hollman verzaubert mit Strand, Brandung, einer Anhöhe mit Palmen und Mangobäumen. Und weil Liebespaare bekanntlich keine Frühaufsteher sind, heißt eine der Pauschalen „Der frühe Vogel kann mich mal". Darunter ist eine kulinarische Sinnes- und Entspannungsreise nach Sri Lanka zu verstehen: Ceylon Tees verkosten, Fischern bei der Arbeit zusehen und am Markt den Fisch für das abendliche Dinner am Strand aussuchen.

Die Pauschale ist mit zehn Übernachtungen inklusive HP ab 1590 pro Person und Aufenthalt (ohne An-/Abreise) buchbar.

♥ Happy Valentine im Kurhotel

Seit mindestens 360 Jahren sind die Heilquellen von Bad Moos in den Sextener Dolomiten bekannt, seit 1765 ist der Badebetrieb nachgewiesen. Vor allem Frauen mit Kinderwunsch pilgerten hierher. Die Quelle sprudelt heute noch zum Wohle der Gäste des Kurhotels Bad Moos.

Für verliebte Paare, ob mit oder ohne Kinderwunsch, hat

d'Observation des Médias
ny | Tel: +49 30 203987 - 0